STANISŁAW BURSA

PIEŚNI ADWENTOWE

Sopran

Stanisław Bursa

Pieśni nabożne ludu polskiego, w układzie na chór męszany.

Nr. 1.

Pieśni adwentowe.

Sopran.

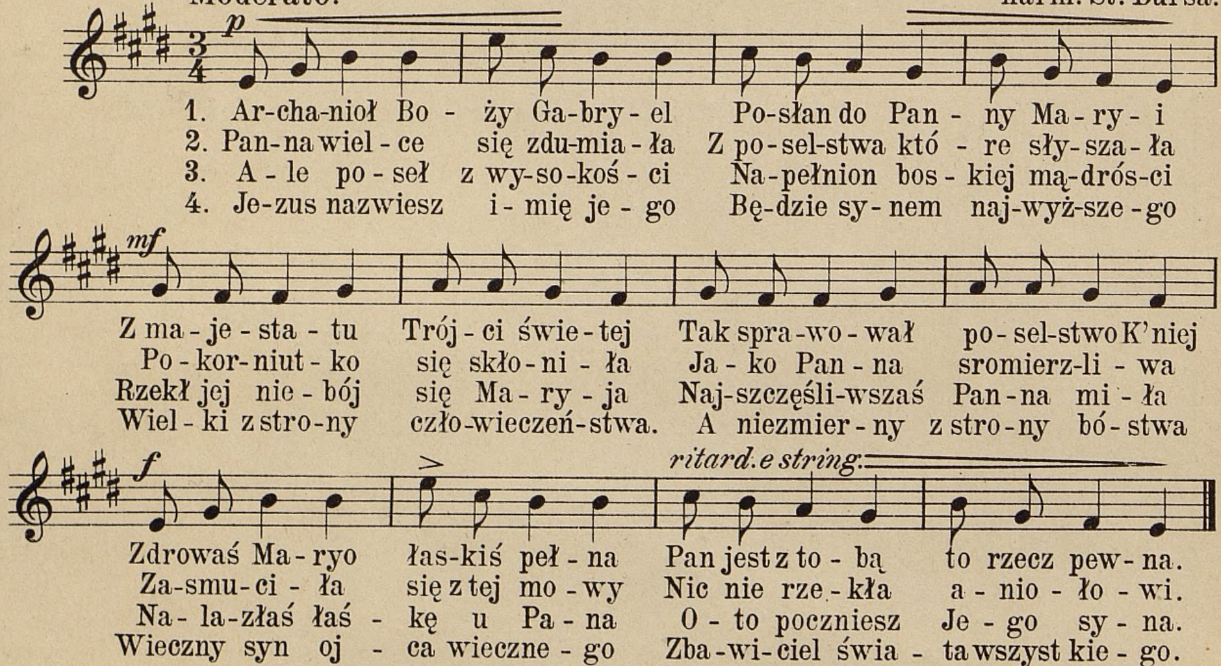
Kraków 1907. Nakładem autora. Główny skład w księg. A. Piwarskiego i Sp.

Inst. lith. de F. M. Geidel, Leipsic.

SOPRAN.

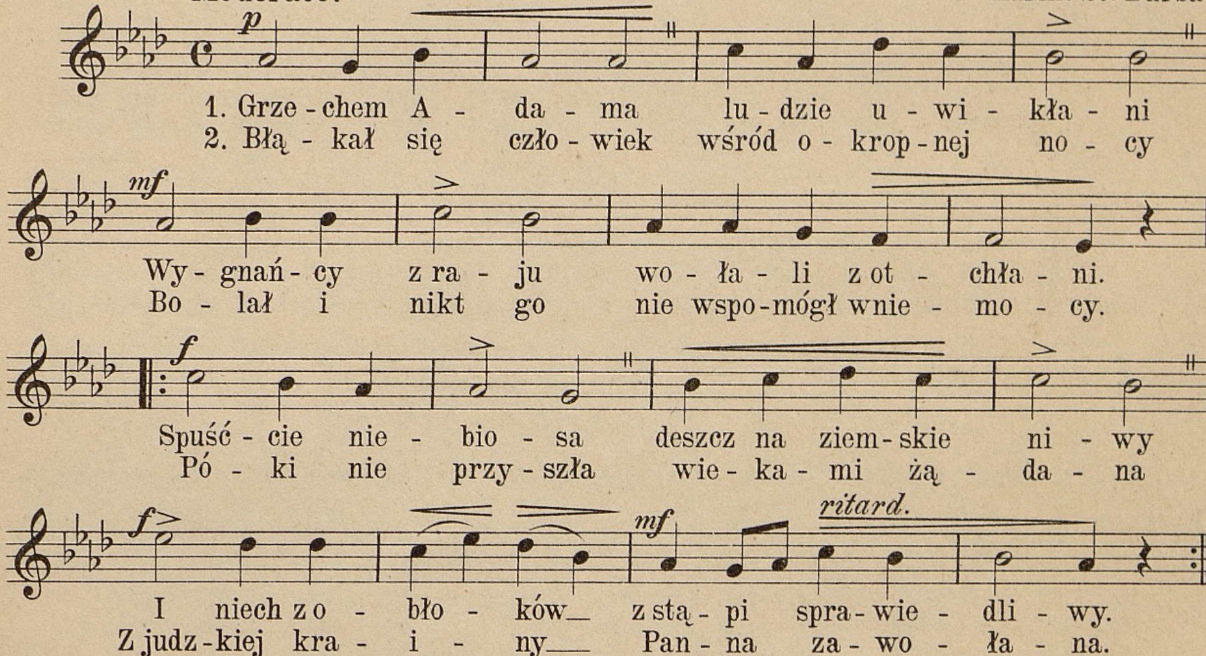
1. Archanioł Boży.

Moderato. harm. St. Bursa.



2. Grzechem Adama.

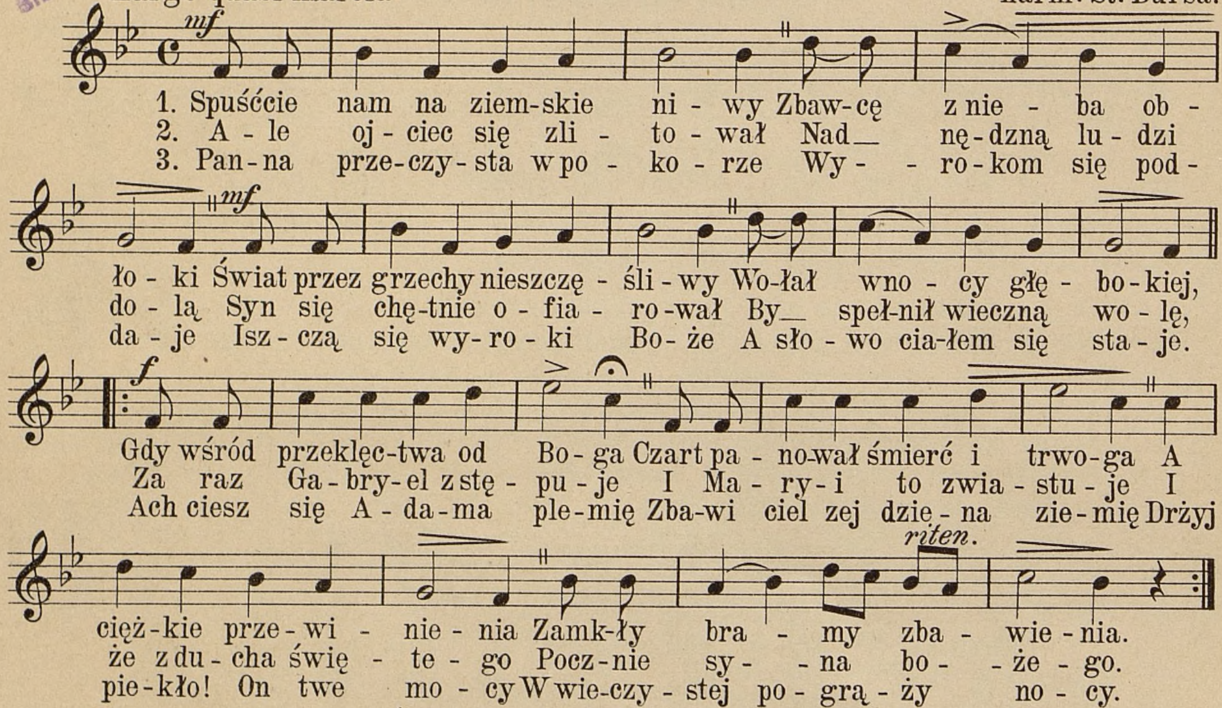
Moderato. harm. St. Bursa.



3. Spuśćcie nam.
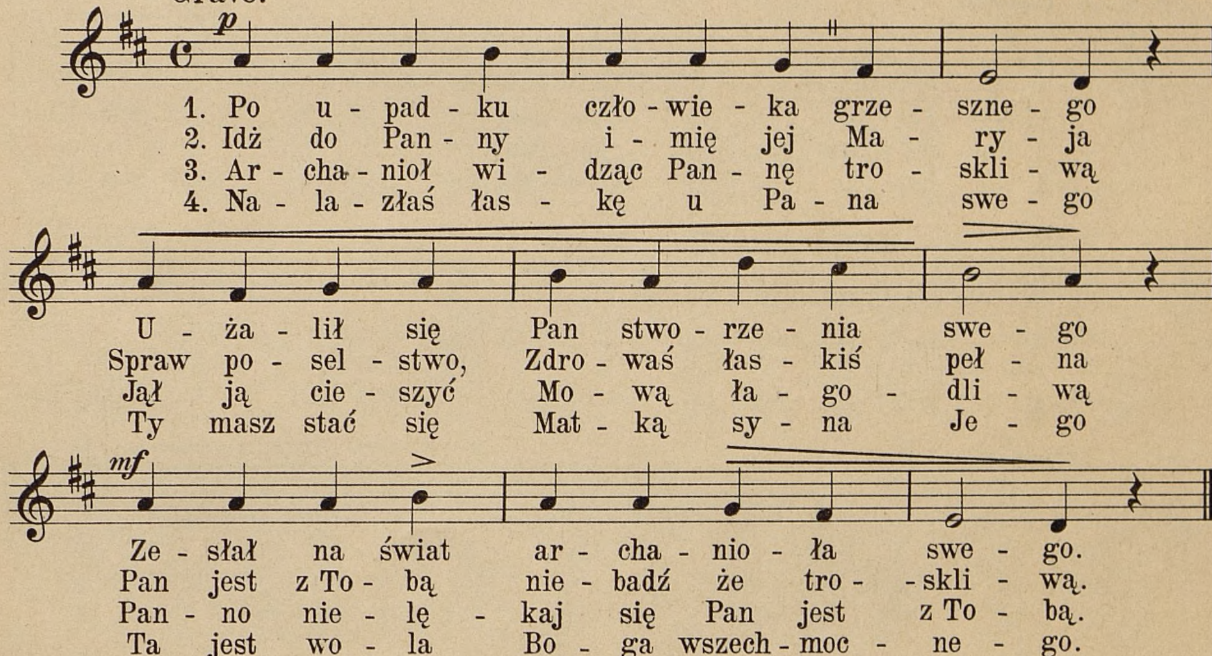
Largo quasi marcia.

harm. St. Bursa.



4. Po upadku.

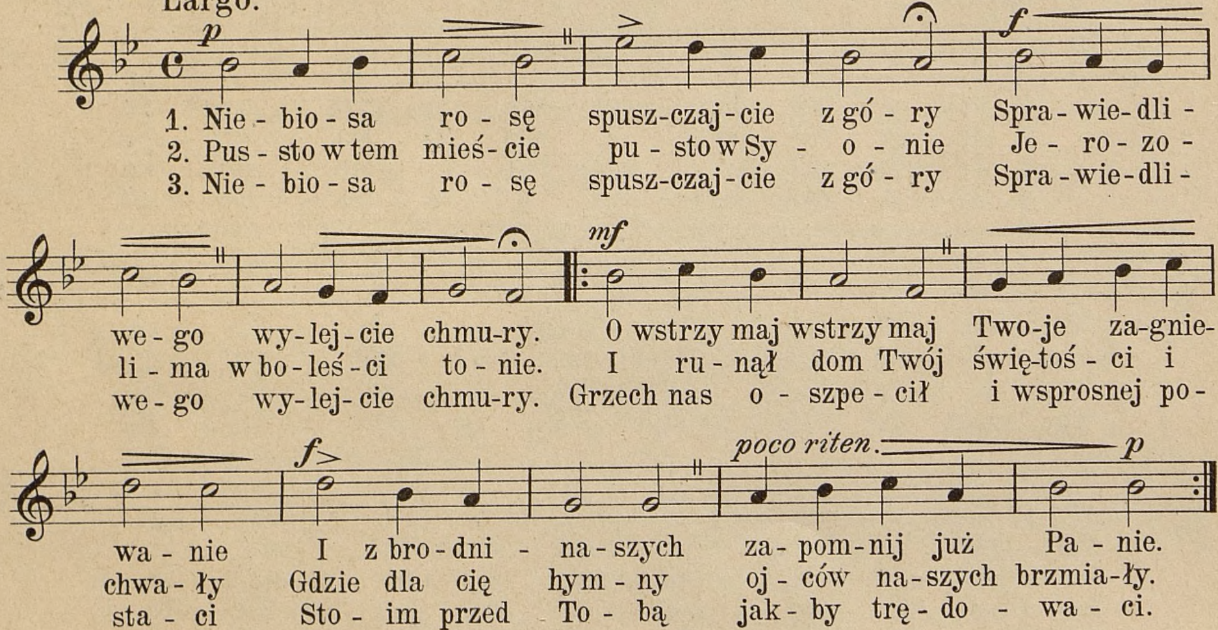
Grave. harm. St. Bursa.



5. Niebiosa rosę.

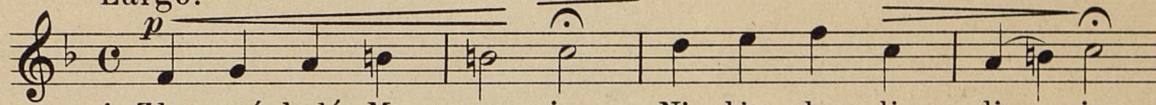
harm. St. Bursa.

Largo.



6. Zdrowaś bądź Maryja.

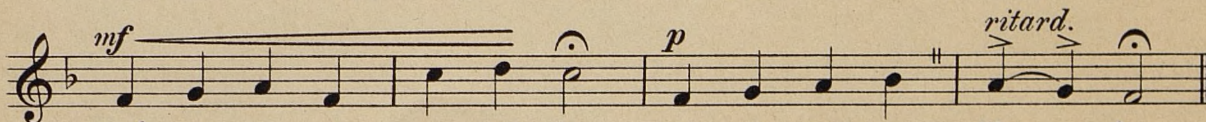
Largo. harm. St. Bursa.



1. Zdro-waś bądź Ma - ry - ja Nie-bies-ka li - li - ja
2. Łas-kiś peł - na pańs-kiej Czys-toś - ci a - niel - skiej
3. Peł - naś wszechświa - tłoś - ci Wiel-kiej po - boż - noś - ci



Pa - nu Bo - gu mi - ła Mat - ko li - toś - ci - wa
Przy ka - za - nia Twe - go Bo - ga wszechmoc - ne - go
Pan - naś nad Pan - na - mi Świę - taś nad świę - ty - mi



Tyś jest na - sza u - ciecz - ka prze - naj swięt-sza Ma - ry - ja.
On ci wszyst-ka na - dzie - ja zba - wi - cie - la na - sze - go.
O naj-święt-sza Ma - ry - ja módl się dziś za na - - mi.

STANISŁAW BURSA

PIEŚNI ADWENTOWE

Alt

Stanisław Bursa

Pieśni nabożne ludu polskiego, w układzie na chór mięszany.

Nr 1.

Pieśni adwentowe.

Alt.

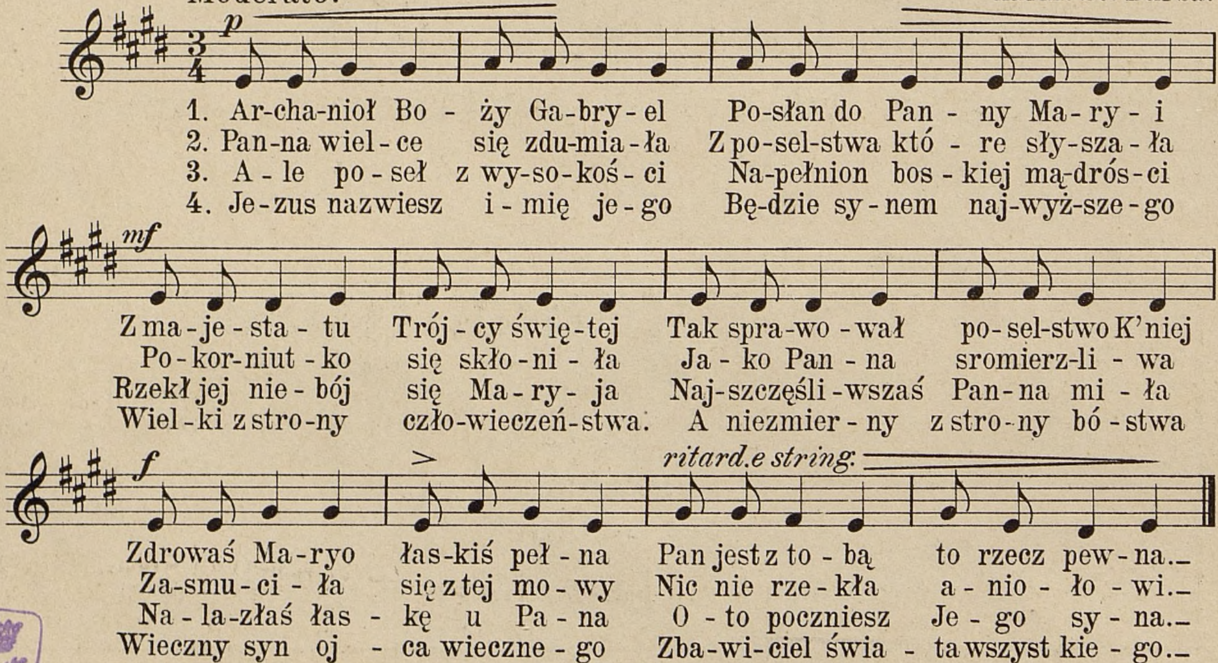
Kraków 1907. Nakładem autora. Główny skład w księg. A. Piwarskiego i Sp.

Inst. lith. de F. M. Geidel, Leipsic.

ALT:

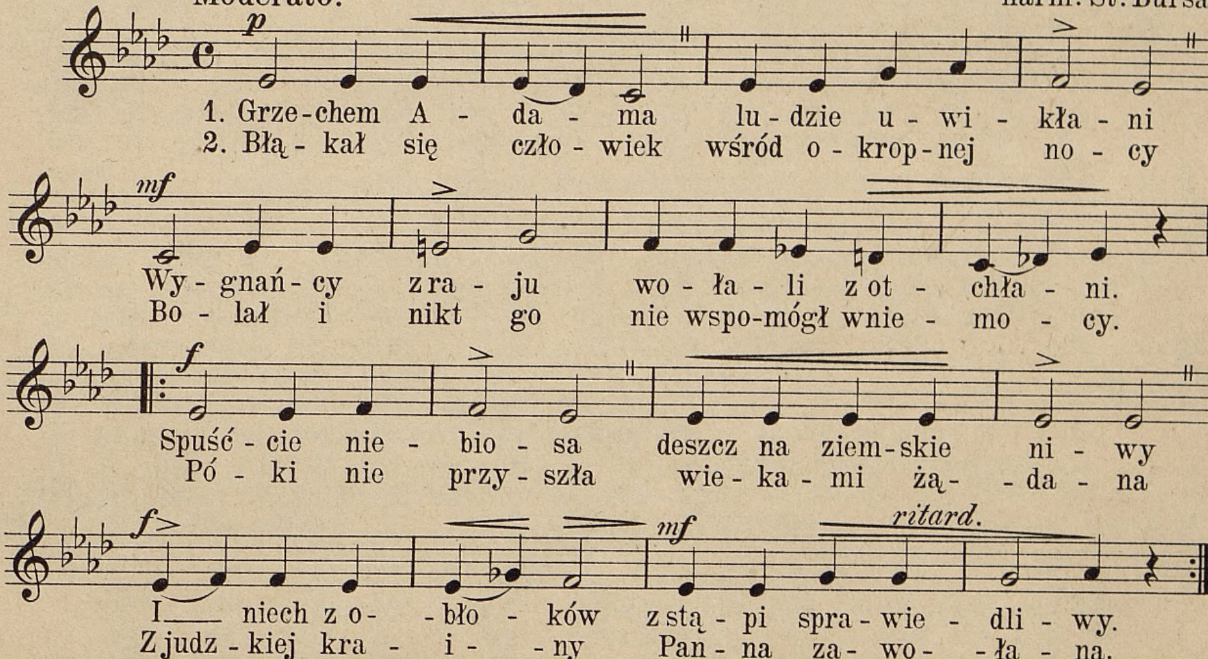
1. Archanioł Boży.

Moderato. harm. St. Bursa.



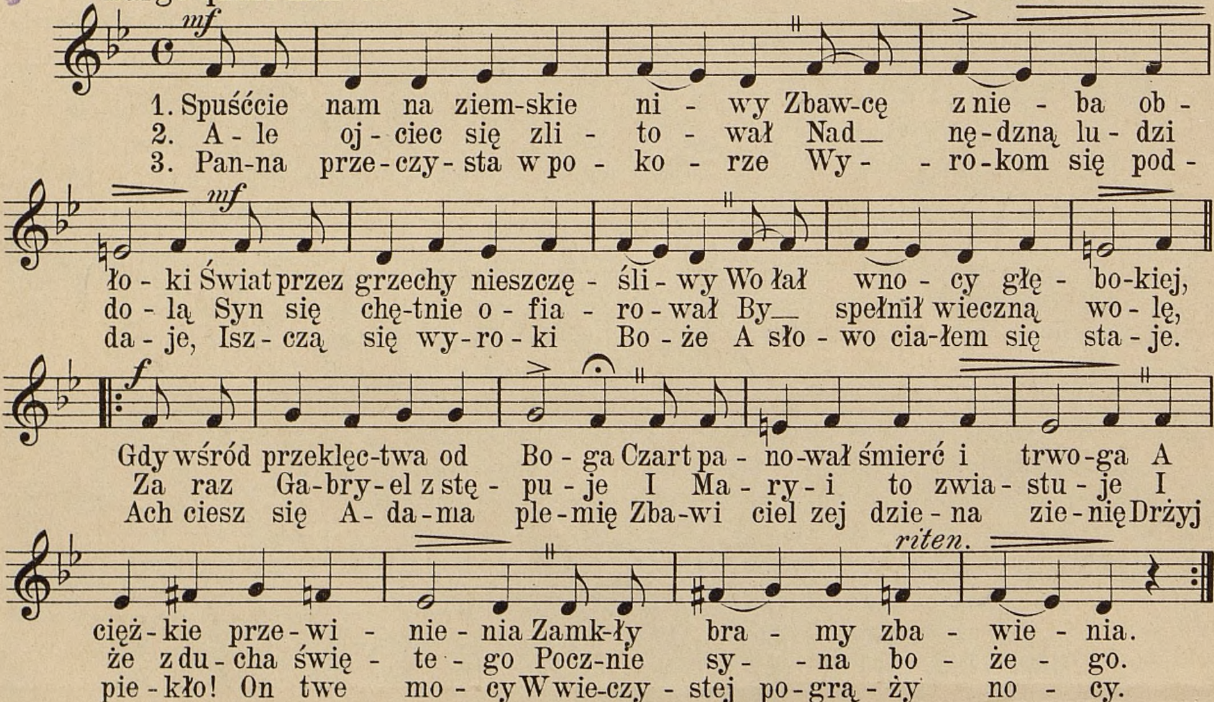
2. Grzechem Adama.

Moderato. harm. St. Bursa.
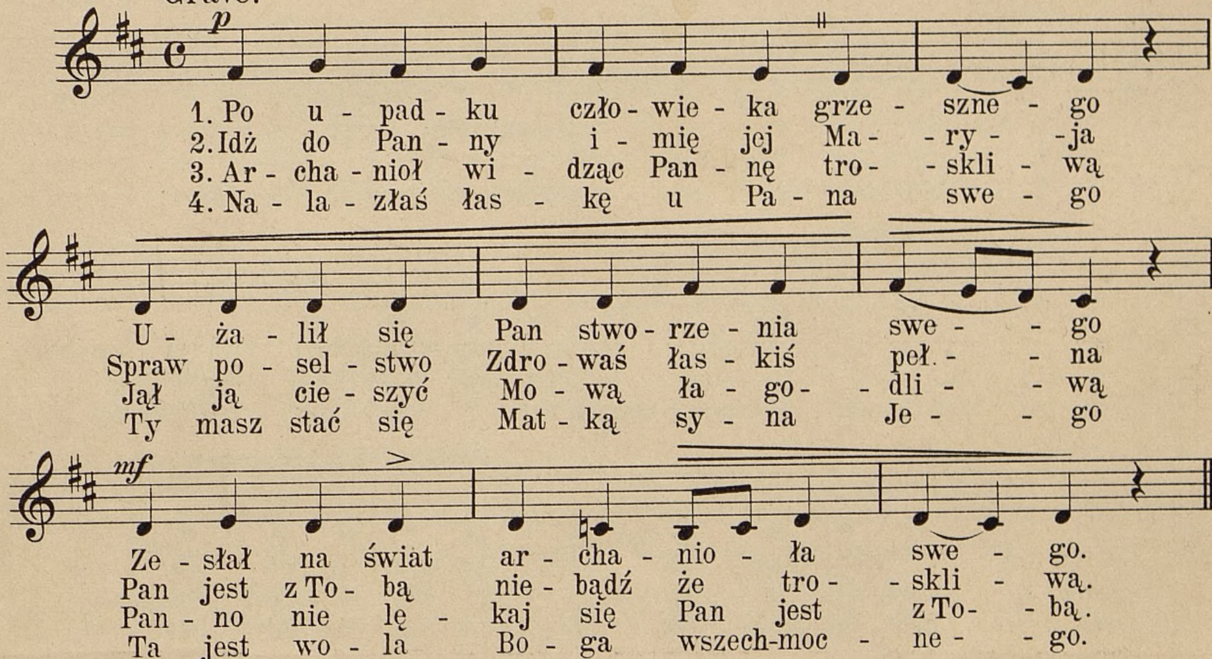


3. Spuśćcie nam.

Largo quasi marcia. harm. St. Bursa.



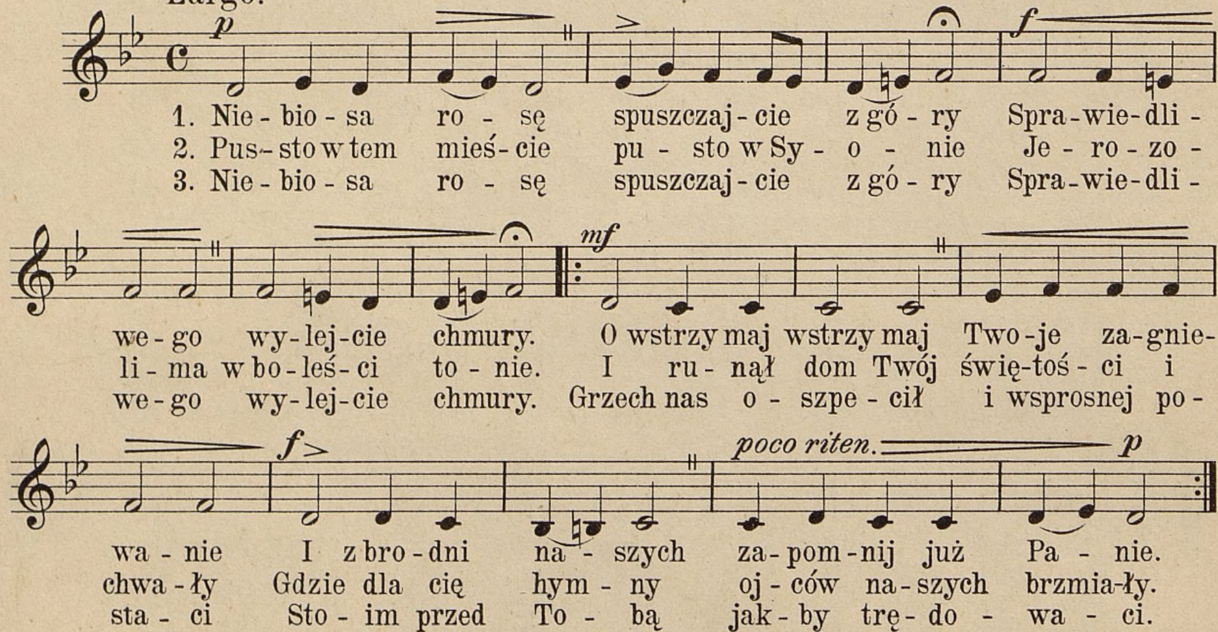
4. Po upadku.

Grave. harm. St. Bursa.



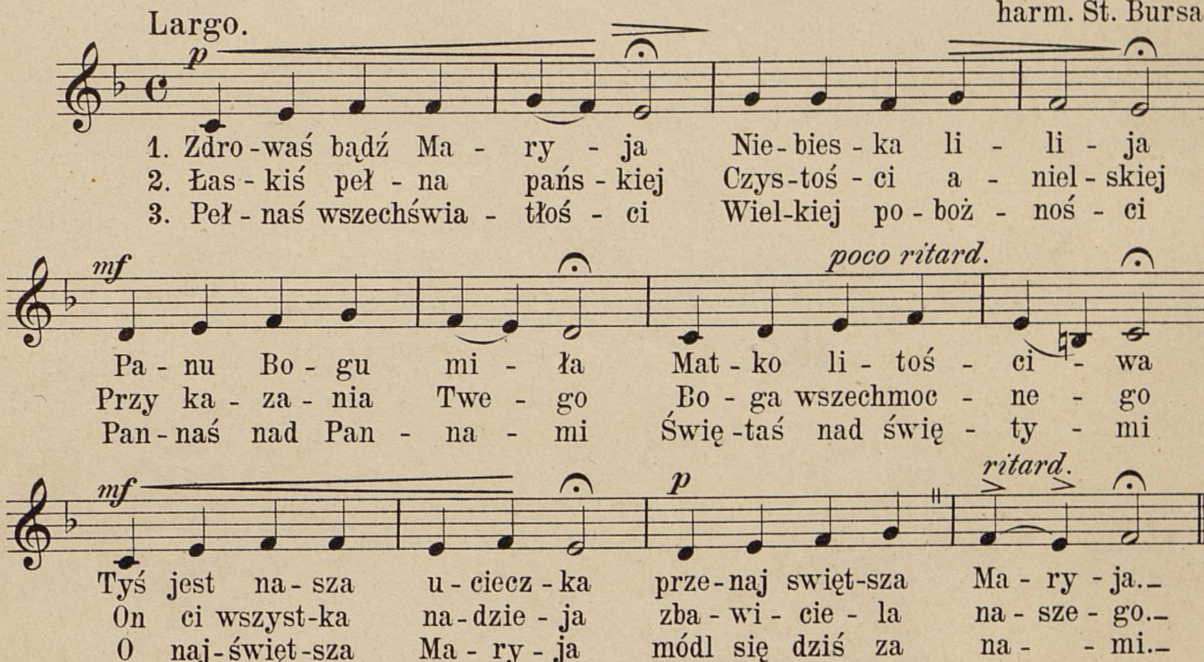
5. Niebiosa rosę.

Largo. harm. St. Bursa.



6. Zdrowaś bądź Maryja.

harm. St. Bursa.



STANISŁAW BURSA

PIEŚNI ADWENTOWE

Tenor

Stanisław Bursa

Pieśni nabożne ludu polskiego, w układzie na chór mięszany.

Nr. 1.

Pieśni adwentowe.

Tenor.

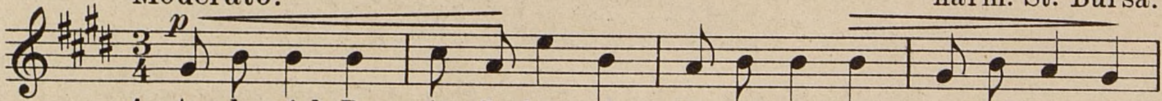
Kraków 1907. Nakładem autora. Główny skład w księg. A. Piwarskiego i Sp.

Inst. lith. de F. M. Geidel, Leipsic.

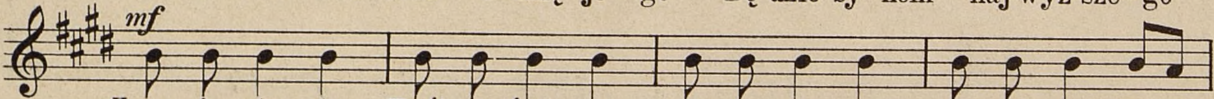
TENOR.

1. Archanioł Boży.

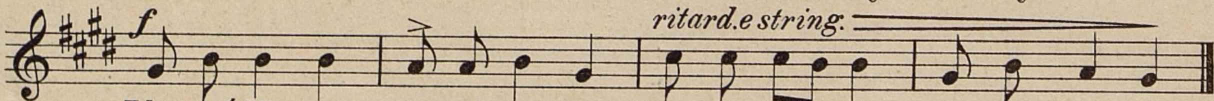
Moderato. harm. St. Bursa.



1. Ar-cha-nioł Bo - ży Ga-bry-el Po-słan do Pan - ny Ma-ry - i
2. Pan-na wiel- ce się zdu-mia-ła Z po-sel-stwa któ - re sły-sza-ła
3. A - le po - seł z wy-so-koś - ci Na-peł-nion bos - kiej mą-droś-ci
4. Je-zus nazwiesz i - mię je - go Bę-dzie sy-nem naj-wyż-sze-go



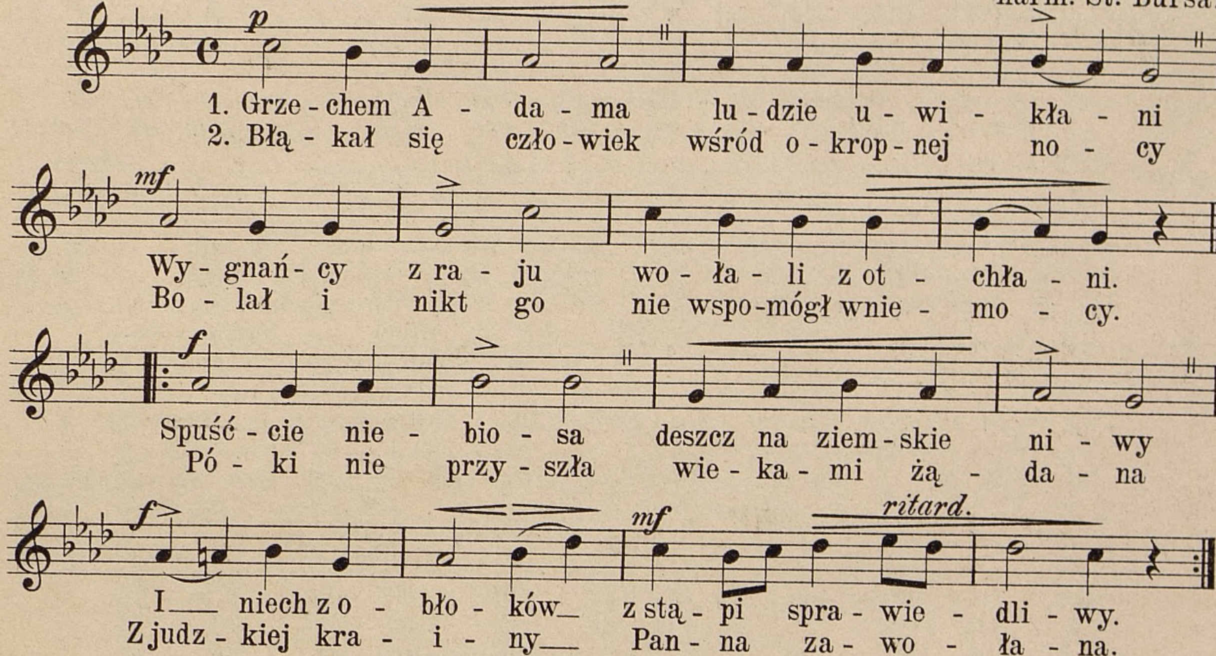
Z ma - je - sta - tu Trój-cy świę-tej Tak spra-wo-wał po-sel-stwo K'niej
Po-kor-niut - ko się skło-ni - ła Ja - ko Pan - na sromierz-li - wa
Rzekł jej nie - bój się Ma - ry - ja Najszczę-śli wszaś Pan-na mi - ła
Wiel-ki z stro-ny czło-wie czeń-stwa. A niez-mier-ny z stro-ny bó - stwa



Zdrowaś Ma-ryo łas-kiś peł - na Pan jest z to - bą to rzecz pew-na.
Za-smu-ci - ła się z tej mo-wy Nic nie rze-kła a - nio - ło - wi.
Na-la-złaś łaś - kę u Pa-na O - to poczniecz Je - go sy - na.
Wieczny syn oj - ca wieczne-go Zba-wi-ciel świa - ta wszyst-kie - go.

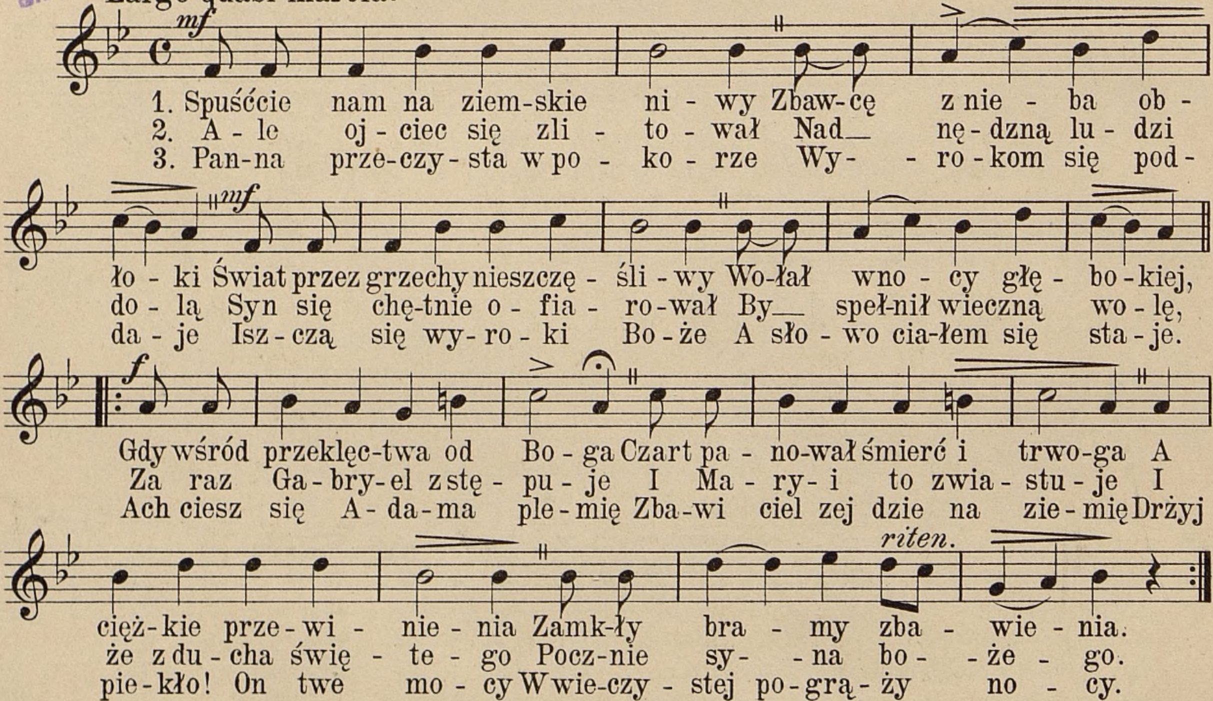
2. Grzechem Adama.

Moderato. harm. St. Bursa.



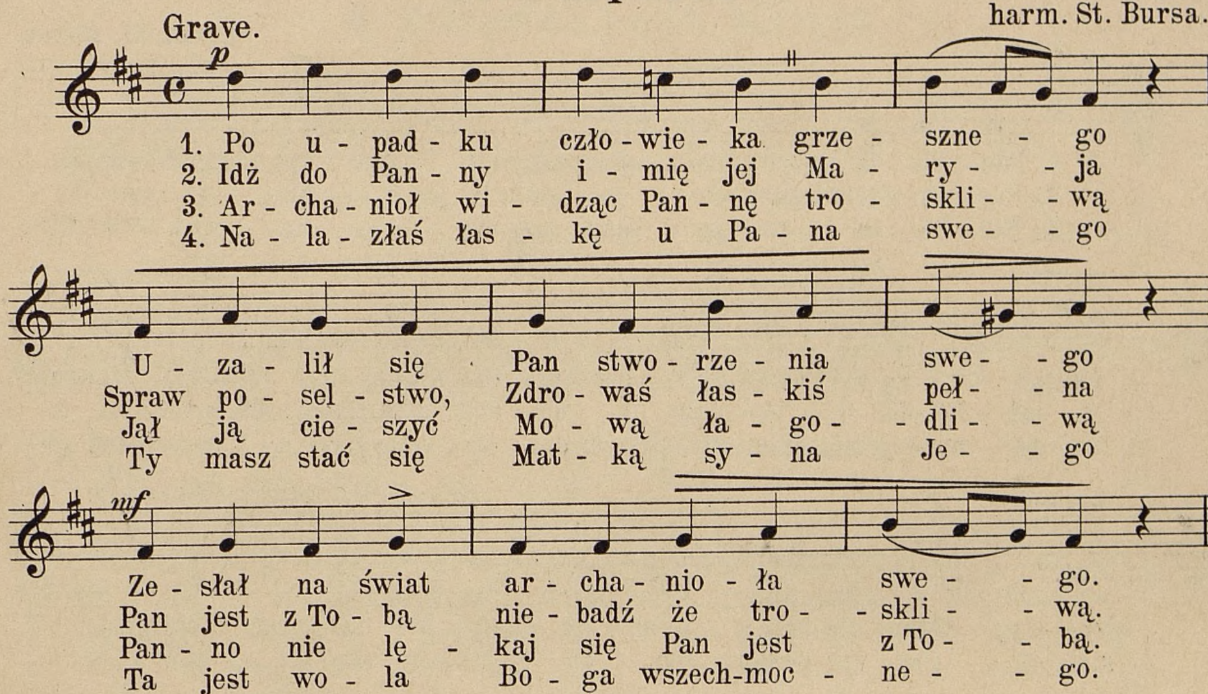
3. Spuśćcie nam.

Largo quasi marcia. harm. St. Bursa.



4. Po upadku.

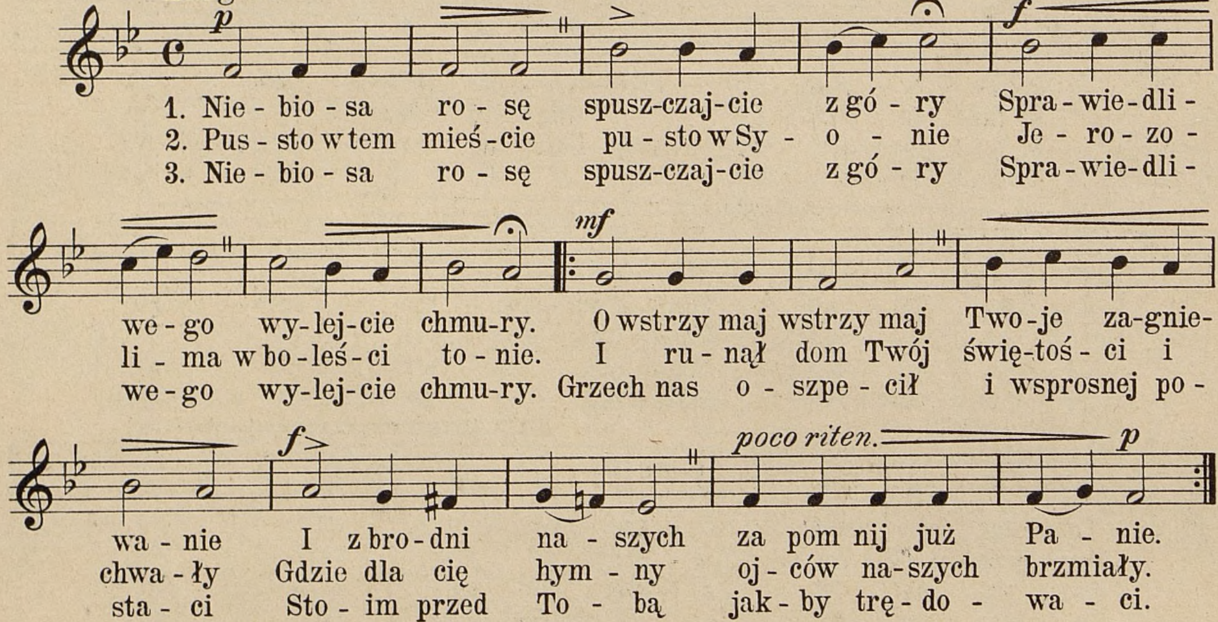
harm. St. Bursa.



S. 18 B.

5. Niebiosa rosę.
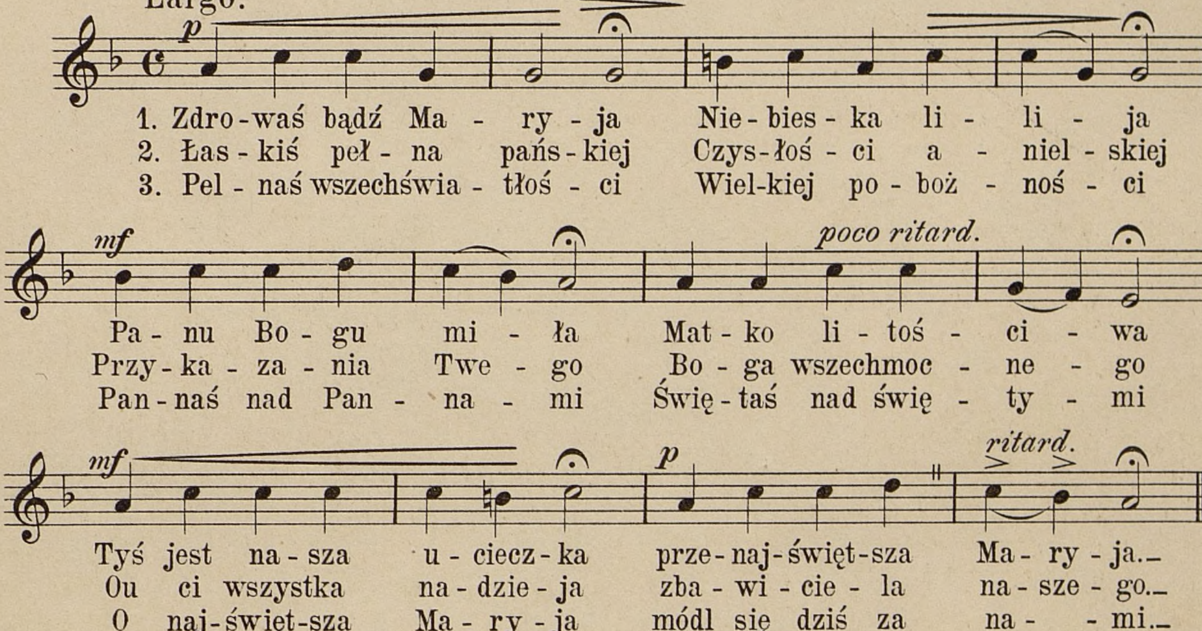
Largo. harm. St. Bursa.



6. Zdrowaś bądź Maryja.

harm. St. Bursa.

Largo.



STANISŁAW BURSA

PIEŚNI ADWENTOWE

Bas

Stanisław Bursa

Pieśni nabożne ludu polskiego, w układzie na chór mięszany.

Nr. 1.

Pieśni adwentowe.

Bas.

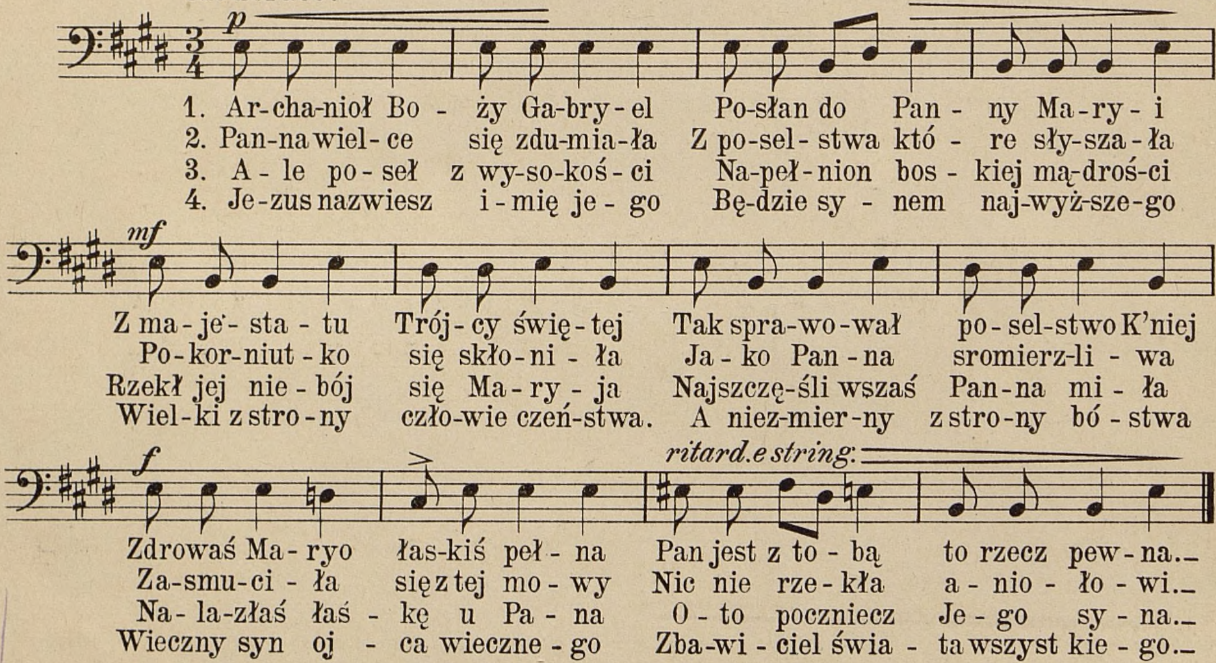
Kraków 1907. Nakładem autora. Główny skład w księg. A. Piwarskiego i Sp.

Inst. lith. de F. M. Geidel, Leipsic.

1. Archanioł Boży.

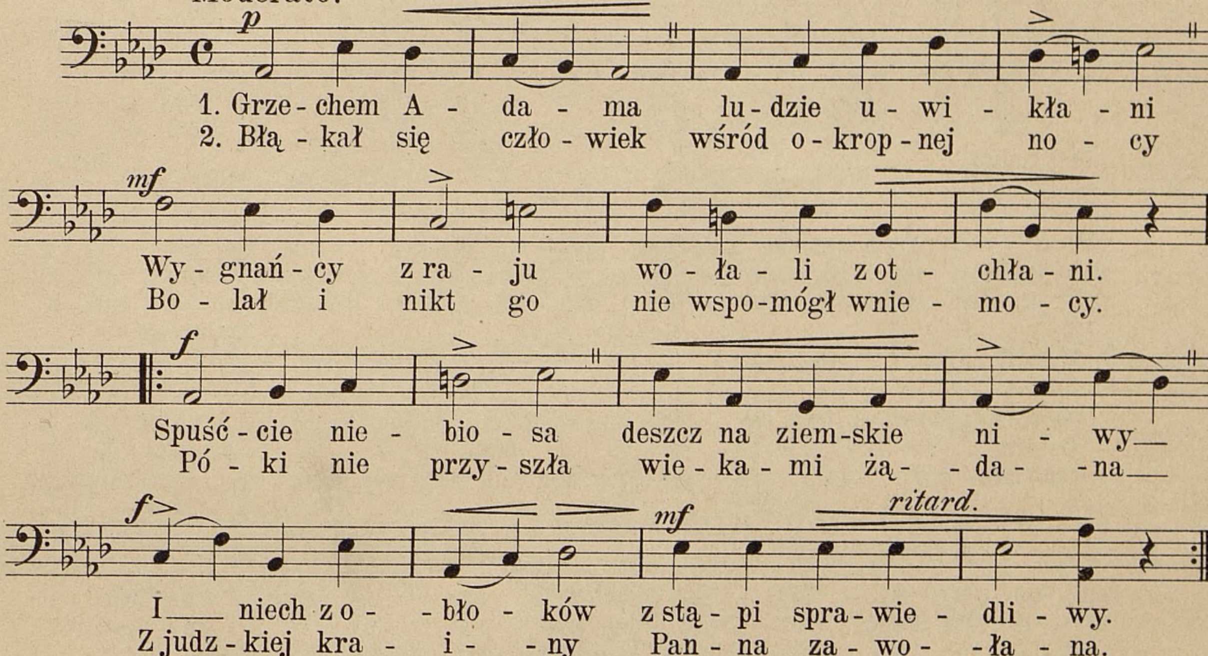
Moderato.

harm. St. Bursa.



2. Grzechem Adama.

Moderato. harm. St. Bursa.

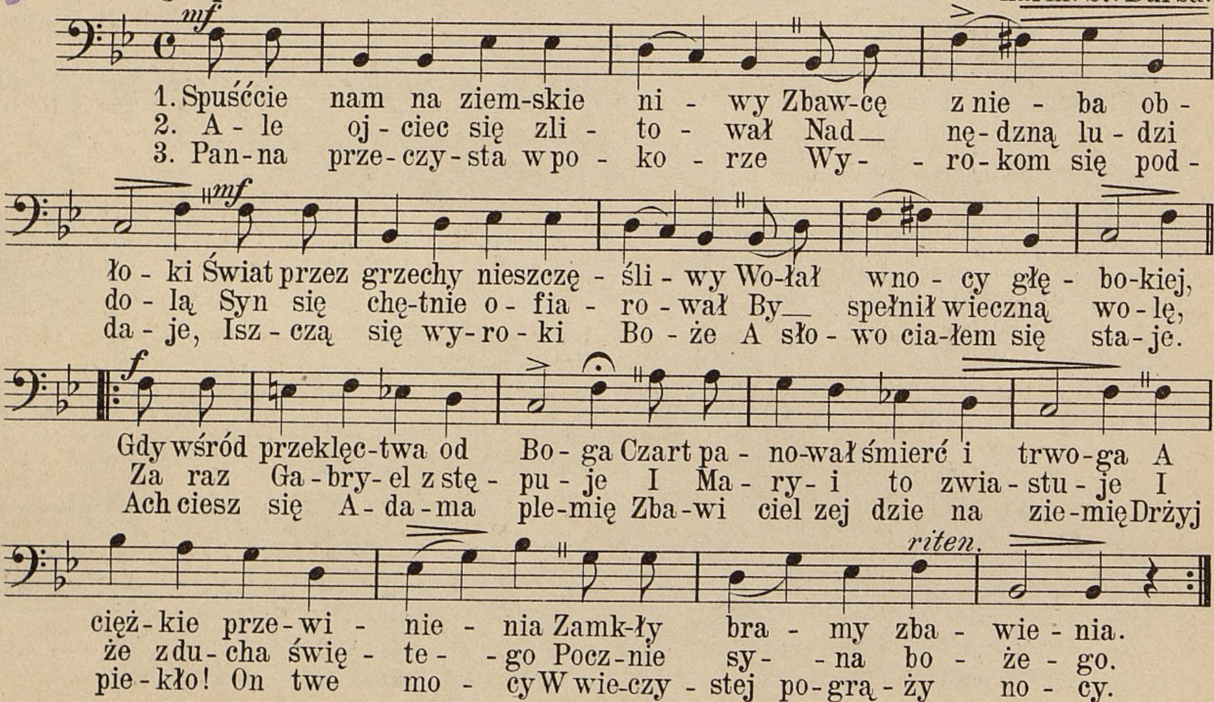


BAS.

3. Spuśćcie nam.

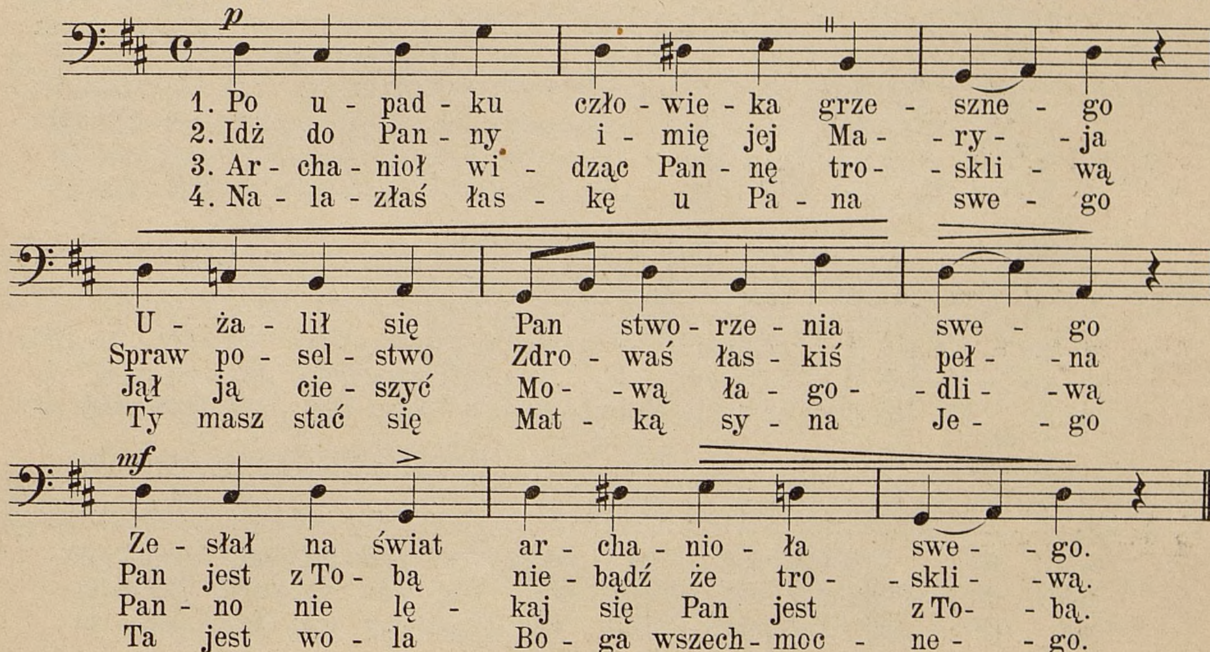
Largo quasi marcia.

harm. St. Bursa.



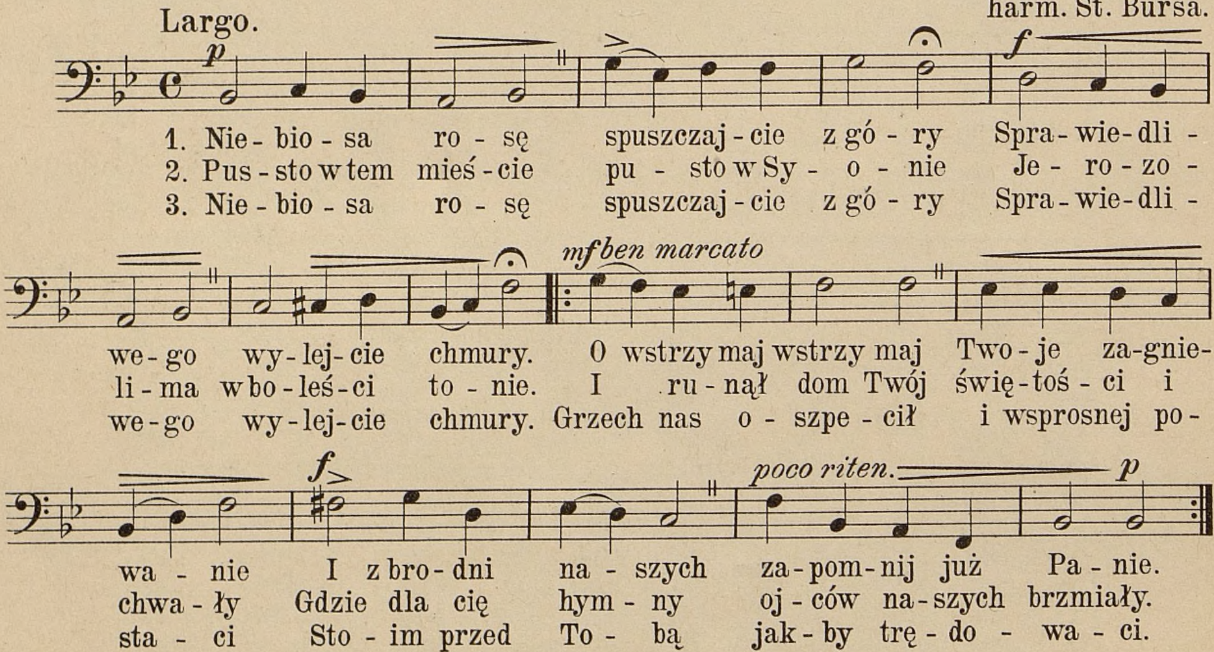
4. Po upadku.

Grave. harm. St. Bursa.



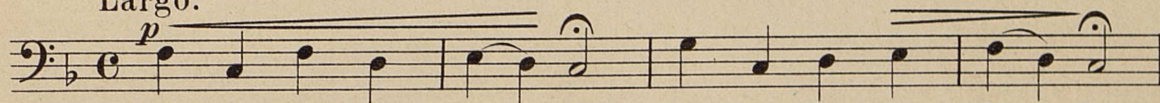
5. Niebiosa rosę.

harm. St. Bursa.



6. Zdrowaś bądź Maryja.
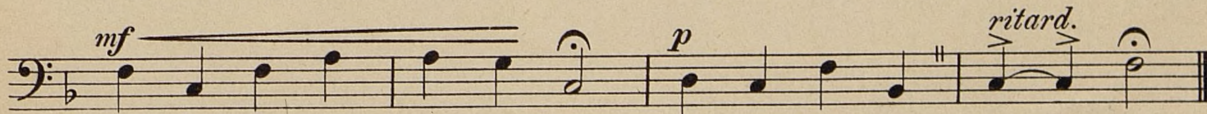
harm. St. Bursa.



1. Zdro-waś bądź Ma - ry - ja Nie - bies - ka li - li - ja
2. Łas - kiś peł - na pańs - kiej Czys - toś - ci a - niel - skiej
3. Peł - naś wszechświa - tłoś - ci Wiel-kiej po - boż - noś - ci



Pa - nu Bo - gu mi - ła Mat - ko li - toś - ci - wa
Przy - ka - za - nia Twe - go Bo - ga wszechmoc - ne - go
Pan - naś nad Pan - na - mi Święt - taś nad świę - ty - mi



Tyś jest na - sza u - ciecz - ka prze - naj - święt - sza Ma - ry - ja.
On ci wszystka na - dzie - ja zba - wi - cie - la na - sze - go.
O naj - święt - sza Ma - ry - ja módl się dziś za na - - mi.